

## e-dec EXPORT Basis + eVV Export

- Die Ausführdeklaration wird aus den vorhandenen Auftragsdaten erstellt. Manuelles Erfassen, ohne Auftrag, ist ebenso möglich. (Z.B.: für Rücksendungen)
- Automatische Anforderung und Erhalt der Ausfuhrliste als XML mit PDF-Anhang von der Eidg. Zollverwaltung (e-dec Export) bequem innert Sekunden über den Web-Service.
- e-dec Export Basis ermöglicht den Ausdruck von EUR1 und Beglaubigungsgesuch.
- Der Transport an ihren Transporteur kann auf Knopfdruck mit Ausfuhrliste, Ausfuhr-XML und allen notwendigen Papieren angefordert werden.
- Abholung des eVV-Export Response. MECHANIK 3000 wandelt die XML Daten automatisch als visuell lesbares HTML um und legt es zum Vorgang im Modul Dokumente für Belege und DMS ab.
- Jeder Exportauftrag wird gespeichert, somit gehen die Daten nicht verloren und stehen zur späteren Nachverfolgung zur Verfügung.

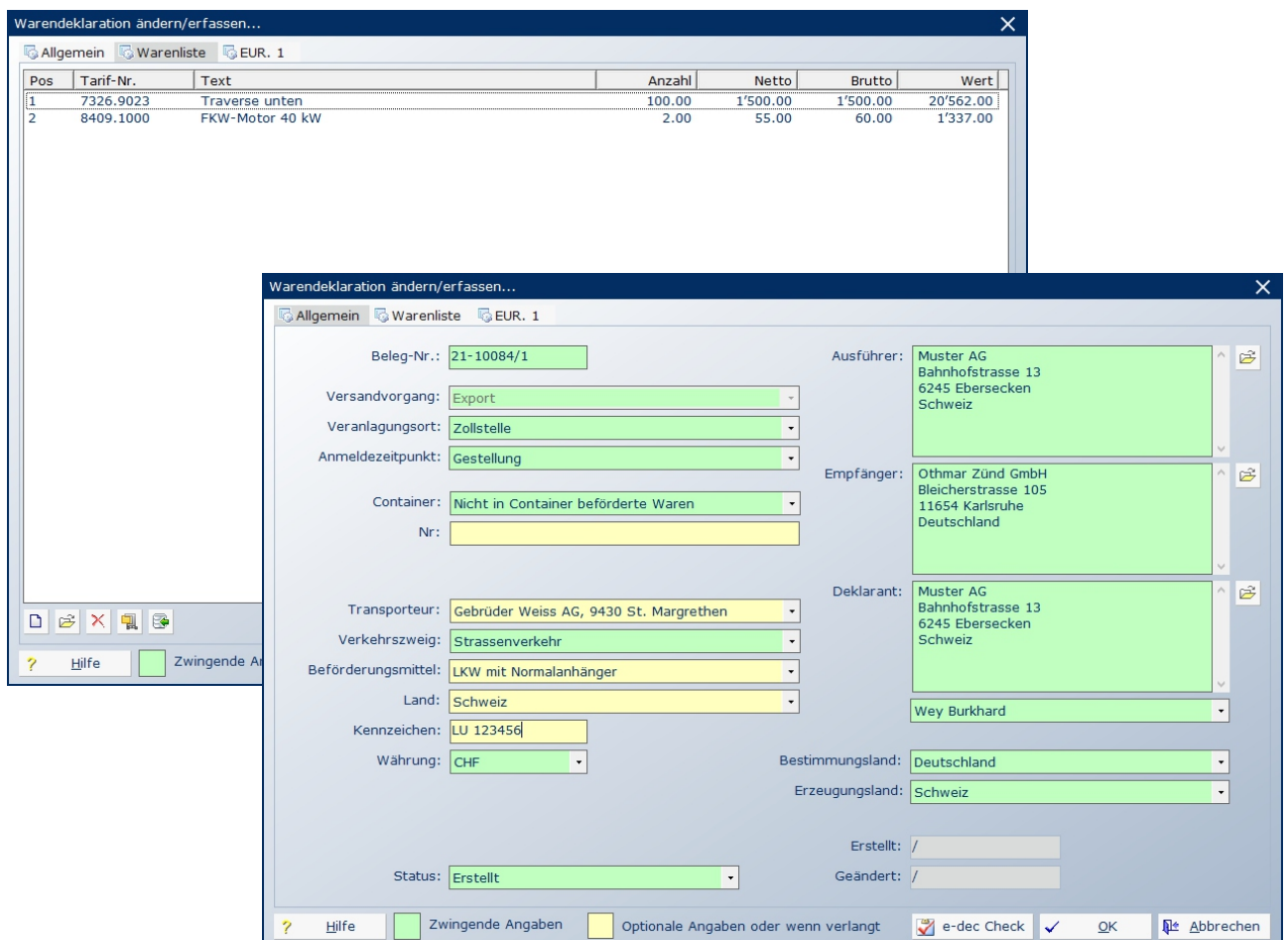

The screenshot shows two overlapping windows from the 'Warendeklaration ändern/erfassen...' application. The top window displays a table of goods, and the bottom window shows a detailed declaration form.

Pos	Tarif-Nr.	Text	Anzahl	Netto	Brutto	Wert
1	7326.9023	Traverse unten	100.00	1'500.00	1'500.00	20'562.00
2	8409.1000	FKW-Motor 40 kW	2.00	55.00	60.00	1'337.00

The bottom window shows the following declaration details:

- Beleg-Nr.: 21-10084/1
- Versandvorgang: Export
- Veranlagungsort: Zollstelle
- Anmeldezeitpunkt: Gestellung
- Container: Nicht in Container beförderte Waren
- Nr.: (empty field)
- Transporteur: Gebrüder Weiss AG, 9430 St. Margrethen
- Verkehrszweig: Strassenverkehr
- Beförderungsmittel: LKW mit Normalanhänger
- Land: Schweiz
- Kennzeichen: LU 123456
- Währung: CHF
- Status: Erstellt
- Ausführer: Muster AG, Bahnhofstrasse 13, 6245 Ebersecken, Schweiz
- Empfänger: Othmar Zünd GmbH, Bleicherstrasse 105, 11654 Karlsruhe, Deutschland
- Deklarant: Muster AG, Bahnhofstrasse 13, 6245 Ebersecken, Schweiz
- Wey Burkhard
- Bestimmungsland: Deutschland
- Erzeugungsland: Schweiz
- Erstellt: / /
- Geändert: / /

## Eigenschaften

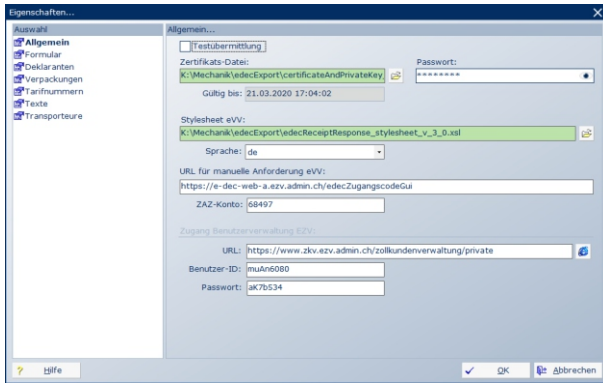

Automatisches Generieren und Versenden des XML-Files über den Web-Service.

Abholung der eVV Export über die Deklarantennummer.

Erstellt der Transporteur Ausfuhranmeldungen mit ihrer Deklarantennummer werden die Vorgänge mit der Abholung der eVV Export automatisch erstellt. Das eVV Export-XML wird dem Ausfuhrvorgang zugewiesen.

## WAREN ERFASSEN

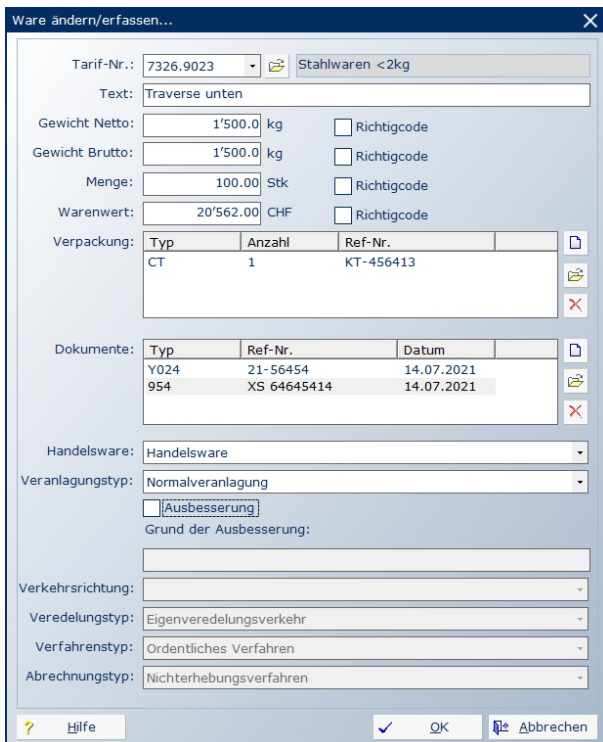

Die einzelnen Waren werden in der Warenliste erfasst.

Alle Standards (z.B. Typ der Verpackung) können direkt ausgewählt werden.

Automatische Übernahme der Dokumente von vorgängig gedruckter Handelsrechnung und/oder EUR1.

## Web-Service Export Dokumente abholen

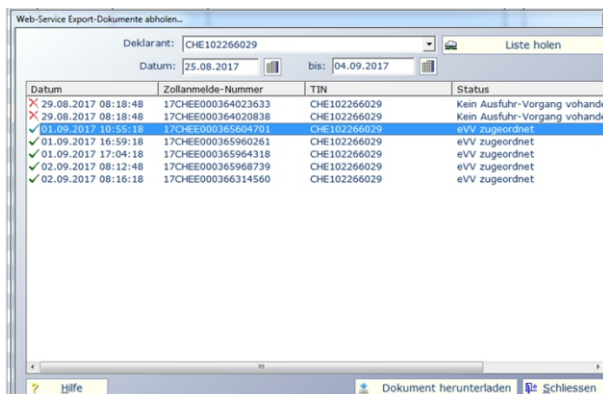

Anzeige der Dokumentenliste der EZV nach einem freidefinierbaren Zeitraum.

Status-Übersicht, welche Dokumente bereits heruntergeladen und einem Vorgang zugeordnet wurden.