

BETRIEBSMITTEL

- Erfassen Sie Ihre Betriebsmittel wie Lehren, Vorrichtungen, Werkzeuge usw.
- Einteilung in Gruppen und Kategorien
- Volltextsuche, Gruppenbaum.
- Ein-/Auslagerungen mit History.

The screenshot displays the 'Betriebsmittel (Muster AG)' application window. It features a menu bar (Datei, Druck, Fenster, ?), a search bar with 'ID:' and 'Suchbegriff:' fields, and a main data table. A left sidebar shows a tree view with categories like 'Alle', 'Alle ohne Gruppe', 'Lehren', 'Vorrichtungen', and 'Werkzeuge'. A right sidebar contains an 'Aktion' menu with options such as 'Betriebsmittel erfassen...', 'Betriebsmittel kopieren...', 'Betriebsmittel ändern...', 'Betriebsmittel löschen', 'Betriebsmittel auslagern...', and 'Betriebsmittel einlagern...'. Below the main table is a section for 'Ausgelagerte Betriebsmittel' with its own table and action menu.

| ID | NR | Bezeichnung | EKP | BP | Bestand | EK-Datum |
|----|------------|------------------------|--------|--------|---------|------------|
| 29 | 13.6589.23 | Bosch Blechschere | 315.00 | 300.00 | 1.00 | |
| 25 | 13.6868.53 | Flachzange | 4.00 | 3.50 | 3.00 | |
| 22 | 15.6897.54 | Hakenschlüssel | 14.50 | 14.00 | 5.00 | |
| 26 | B.021.0006 | Kombinationszange | 21.55 | 21.00 | 12.00 | 21.10.2020 |
| 18 | 22.5698.46 | Kreuzschlaghammer | 56.90 | 50.00 | 5.00 | |
| 24 | 14.6543.52 | Parallelschraubstock | 118.00 | 110.00 | 2.00 | |
| 21 | 20.6897.63 | Presslufthammer | 250.00 | 200.00 | 7.00 | |
| 30 | 13.5123.51 | Rohrzange 1" | 38.85 | 38.00 | 0.00 | |
| 23 | 15.6548.57 | Rollgabelschlüssel 10" | 24.15 | 24.00 | 0.00 | |
| 20 | 22.8796.45 | Schlosserhammer | 5.60 | 5.00 | 0.00 | |
| 27 | 16.6325.12 | Spitzzirkel | 6.95 | 6.00 | 8.00 | |
| 31 | 16.2314.52 | Stangenzirkel 75 cm | 41.15 | 41.00 | 0.00 | |
| 19 | 22.6698.23 | Vorschlaghammer | 19.95 | 19.00 | 0.00 | |
| 28 | 12.6583.54 | Winkelmesser | 14.95 | 14.00 | 3.00 | 15.03.2007 |

| ID | Nr | Bezeichnung 1 | Bezeichnung 2 | Bezug | Aktion |
|----|------------|----------------------|---------------|---------|----------------------------|
| 24 | 14.6543.52 | Parallelschraubstock | | 01.03.2 | Betriebsmittel einlagern.. |
| 27 | 16.6325.12 | Spitzzirkel | | 06.11.2 | Aktualisieren |
| 18 | 22.5698.46 | Kreuzschlaghammer | | 06.11.2 | |
| 26 | B.021.0006 | Kombinationszange | 165mm | 22.04.2 | Hilfe |

KATEGORIEN

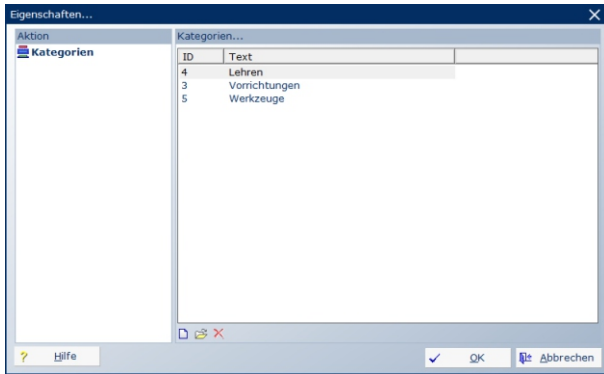

Es können beliebig viele Kategorien erfasst werden.

Für jede Kategorie können acht verfügbare Felder je nach Bedürfnis definiert werden.

STAMMDATEN

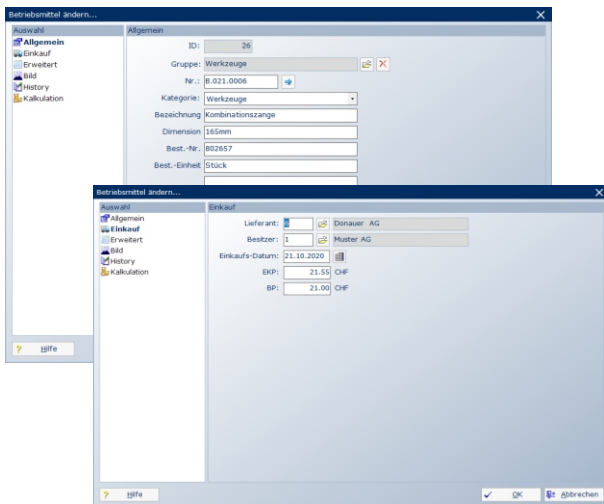

Behalten Sie die Übersicht Ihrer Betriebsmittel mit den umfangreich gestalteten Eingabemasken!

Die Gesamtbewertung der Betriebsmittel ergibt sich aus dem Saldo der einzelnen Bewertungspreise.

EIN-/AUSLAGERN

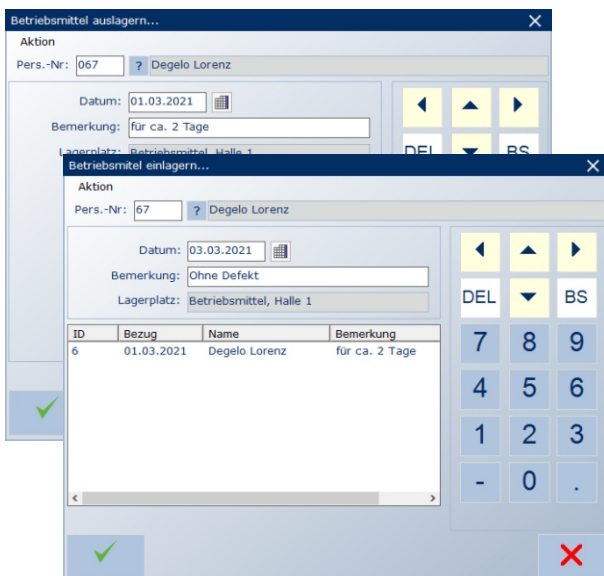

Betriebsmittel werden ein- und ausgelagert. Eine Übersicht zeigt welche Betriebsmittel von Mitarbeitern zurzeit verwendet werden.