

LOHNBUCHHALTUNG

- Die Lohnbuchhaltung beinhaltet alle Funktionen für das Erstellen von Lohnabrechnungen und Jahresendauswertungen.
- Daten der Zeitkonti (Gleitzeit, Schicht etc.) werden aufgrund der letzten Zeitabrechnung übernommen.
- Buchungsdaten werden automatisch in die Finanzbuchhaltung transferiert. Auf Wunsch mit Kostenaufteilung nach Abteilung.
- Datenübermittlung (ELM) von Jahresenddaten, Quellensteuern und AHV An-/Abmeldungen
- swissdec zertifiziert 4.0

Geburtstage Personal

P-Nr	Name/Vorname	Datum	Alter	Geb-Datum	Dienstjahre	Eintritt	Austritt
019	Alter August	28.02.2021	53	28.02.1968	6	01.05.2015	
067	Degelo Lorenz	28.02.2021	53	28.02.1968	17	28.02.2004	
076	Jung Claude	23.03.2021	41	23.03.1980	18	01.10.2003	
012	Aregger Paul	01.05.2021	49	01.05.1972	8	15.04.2013	
064	Casanova Renato	03.05.2021	54	03.05.1967	8	01.01.2013	
086	Saner Renata	17.06.2021	67	17.06.1954	19	01.09.2002	
074	Herz Monica	30.06.2021	63	30.06.1958	18	01.11.2003	
077	Kaiser Beat	15.08.2021	69	15.08.1952	7	01.01.2001	30.04.2008
083	Paganini Maria	30.09.2021	50	30.09.1971	20	01.06.2001	
075	Inglese Rosa	15.10.2021	50	15.10.1971	18	01.10.2003	
060	Combertaldi Renato	01.01.2022	25	01.01.1997	20	01.06.2002	

Auslaufende FAK-Zulagen

P-Nr	Name/Vorname	Name Kind	Datum
064	Casanova Renato	Casanova Anna	28.02.2021
012	Aregger Paul	Aregger Lisa	31.03.2021
064	Casanova Renato	Casanova Roman	30.04.2021

PERSONALDATEN

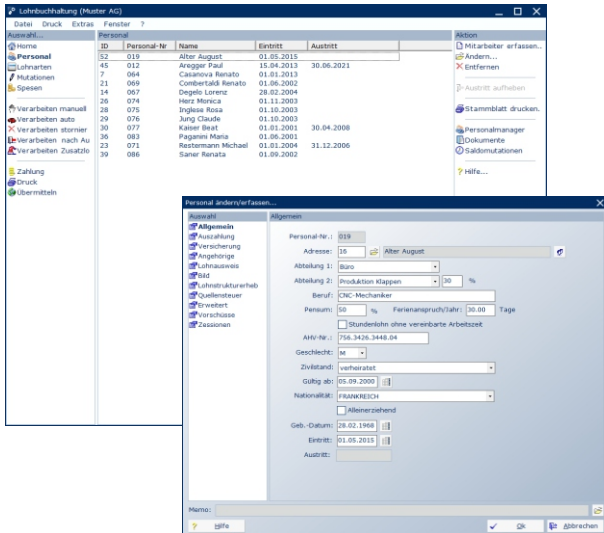

Alle erforderlichen Mitarbeiterdaten werden im Personalstamm erfasst.

Es spielt keine Rolle, ob Stunden oder Monatslöhne verarbeitet werden müssen - jeder Mitarbeiter kann individuell abgerechnet werden.

Vorschüsse und Lohnzessionen können übersichtlich verwaltet werden.

LOHNARTSTAMM

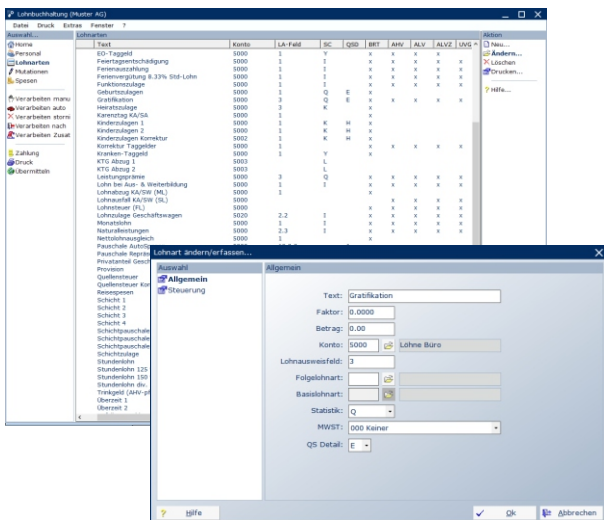

Ein Standardlohnartstamm wird mitgeliefert. Das erspart viel Zeit und Ärger. Ändern sich Beitragssätze, sind individuelle Anpassungen jederzeit möglich.

Durch die Kontierung der Lohnarten werden die Löhne auch für die Finanzbuchhaltung korrekt aufbereitet.

VERARBEITUNG

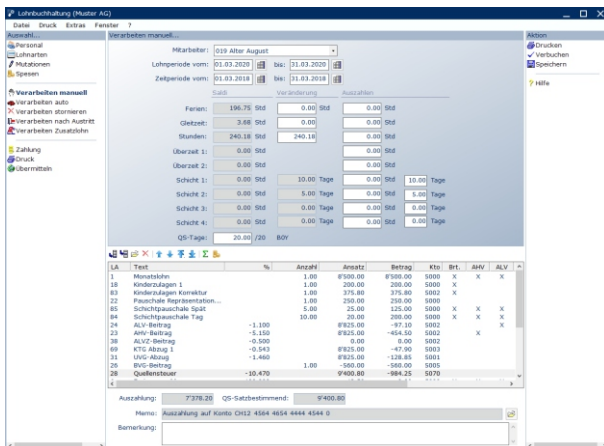

Im Gegensatz zu anderen swissdec-geprüften Lohnbuchhaltungen werden in der MECHANIK 3000-Lohnbuchhaltung auch die Zeitsaldi geführt.

Alle für die Jahresendverarbeitung benötigten Listen und Abrechnungen wie SUVA-, AHV-Quellensteuerabrechnungen oder Lohnausweise sind selbstverständlich vorhanden und können mittels ELM automatisiert übermittelt werden.