

## FINANZBUCHHALTUNG

- Übernahme der Buchungen aus den vorgelagerten Modulen Fakturierung, Kreditoren-, Debitoren-, Lohn- und Anlagebuchhaltung.
- Mandantenfähig mit separatem Passwortschutz.
- Kontopläne nach KMU. Fremdwährungskonten.
- Standardbuchungstexte für häufig verwendete Buchungssätze. Sammelbuchungen.
- Bilanz, Erfolgsrechnung, Kontodetail und Buchungsjournale als Ansicht oder Ausdruck.

The screenshot displays the 'Finanzbuchhaltung (Muster AG)' software interface. The main window shows a list of transactions for 'MUSTER AG 2020' with columns for ID, Beleg-Nr, Datum, Text, Kto, and Betrag. A sidebar on the left contains navigation options like 'Buchungen', 'Konto-Detail', and 'Bilanz'. A right-hand pane shows action buttons like 'Buchung neu...', 'Buchung ändern...', and 'Bilanz drucken...'. A smaller window in the foreground displays a balance sheet (Bilanz) for 'MUSTER AG 2020' as of '31.12.2020', with columns for 'Aktiven', 'Passiven', 'Soll', 'Haben', 'Vorjahr', and 'Budget'.

ID	Beleg-Nr	Datum	Text	Kto	Betrag
21803	169	01.01.2020	KA Othmar Zünd GmbH 11654 Karlsruh	1300	52'431.00
21804	170	10.01.2020	KA 111 PanGas AG 6252 Dagmersellen	1300	227.54
21805	171	15.01.2020	KA RG156413 Böhler Gebr. & Co AG 83	1300	1'358.00
21806	172	20.01.2020	KA 68645645 Donauer AG 6330 Cham Q	1300	5'311.90
21807	173	30.01.2020	KA RG 45641 Böhler Gebr. & Co AG 83	2000	1'835.00
21808	174	01.02.2020	KA Othmar Zünd GmbH 11654 Karlsruh	1300	2'431.00
21809	175	15.02.2020	KA GU456412 Böhler Gebr. & Co AG 83	2000	-1'355.00
21810	176	01.03.2020	KA Othmar Zünd GmbH 11654 Karlsruh	1300	0.00
21811	177	29.03.2020	KA 13123454 Meier + Steiner AG 8005	1300	5'414.00
21812	178	31.03.2020	KA 26992464 Brunner Bauhaus 8355 Aa	1300	11'684.70
21671	58	01.04.2020	DZ 400246 Aregger 8025 Zürich	1101	729.75
21813	179	01.04.2020	KA Othmar Zünd GmbH 11654 Karlsruh	1300	2'431.00
21673	60	02.04.2020	DZ 400258 Aregger 8025 Zurich	1101	3'600.55
21741	128	02.04.2020	KZ Aregger 8025 Zürich	2000	14'636.50
21668	55	03.04.2020	DZ 400259 Aregger 8025 Zürich	1101	370.00
21670	57	05.04.2020	DZ 400260 Aregger 8025 Zürich	1101	4'842.13
21814	180	05.04.2020	KA 15694354 Gerber & Partner 5012 S	1300	24'234.00
21672	59	06.04.2020	DZ 400261 Aregger 8025 Zürich	1101	26.95
21815	181	06.04.2020	KA 12345512 Schaad Transporte 5103	1300	25'662.00
21816	182	07.04.2020	KA 1212545 Dubendorfer 9030 Abtwil	1300	1'000.00
21817	183	11.04.2020	KA 87358715 Alter 6000 Luzern	1300	1'000.00
21818	184	11.04.2020	KA 584674436 Eisenring Metallbau 37	1300	1'000.00
21819	185	12.04.2020	KA 16784534 Carl Meier AG 1125 Mon	1300	1'000.00
21820	186	15.04.2020	KA 78674567 Interconti AG 6013 Eige	1300	1'000.00
21821	187	07.06.2020	KA 1231241 Berger GmbH Milwaukee d	1300	1'000.00
21822	188	15.06.2020	KA RG156413 Böhler Gebr. & Co AG 83	1300	1'000.00

# MANDANTEN

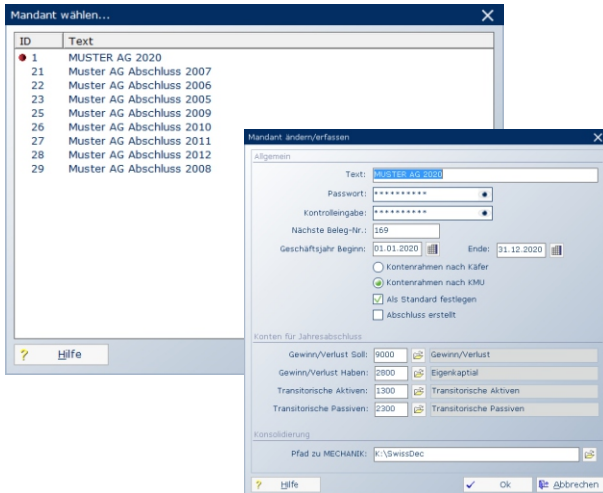

Es können beliebig viele Mandanten geführt werden.

Über 90 % der Daten werden automatisch aus den vorgelagerten Modulen Lohn-, Debitoren- und Kreditorenbuchhaltung übernommen.

Lediglich die manuellen Buchungen wie Kasse oder Geldtransfers müssen noch gebucht werden.

# BUCHUNG

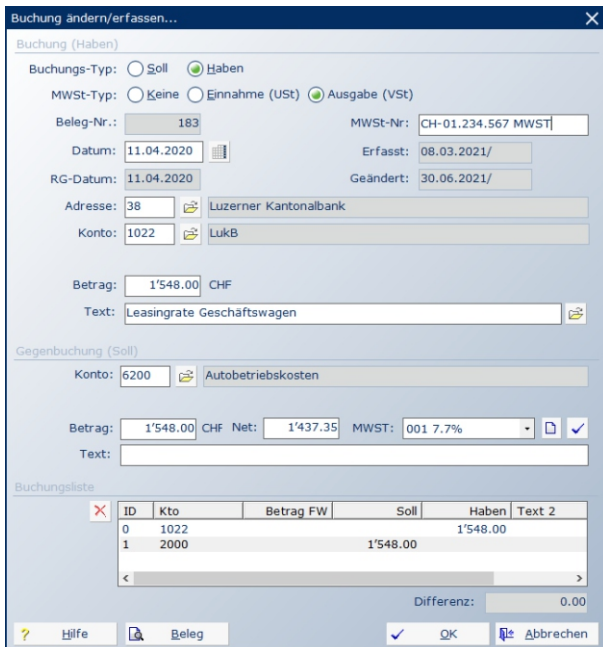

Erfasst man Buchungen, werden automatisch Vorsteuer und Umsatzsteuer in das entsprechende Journal übertragen.

Die Buchungen können auf beliebig viele Aufwandkonti bzw. MWST-Sätze verteilt werden.

Texte, Konti und Daten sind beim Abschliessen einer Buchung wahlweise selbsthaltend. Es entfällt die mehrmalige Eingabe von Daten für ähnliche Buchungssätze.

# FINANZDATEN

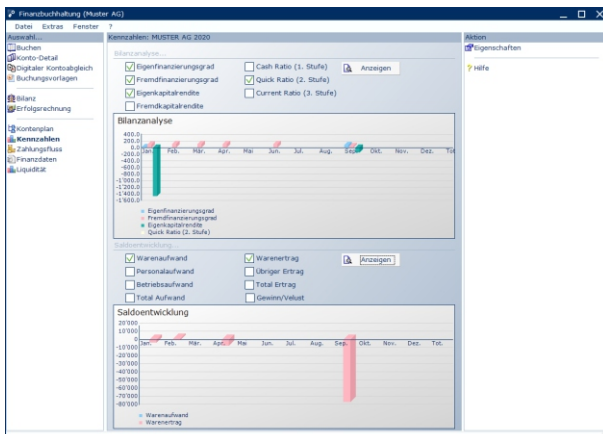

Die Auswertung von Bilanz, Erfolgsrechnungen und anderen Kennzahlen erfolgt grafisch oder in Tabellenform.

Durch den Vergleich von mehreren Kennzahlen miteinander sieht man, wo Schwachstellen vorhanden sind.

Die Einleitung von Massnahmen kann erfolgen, bevor es zu spät ist.